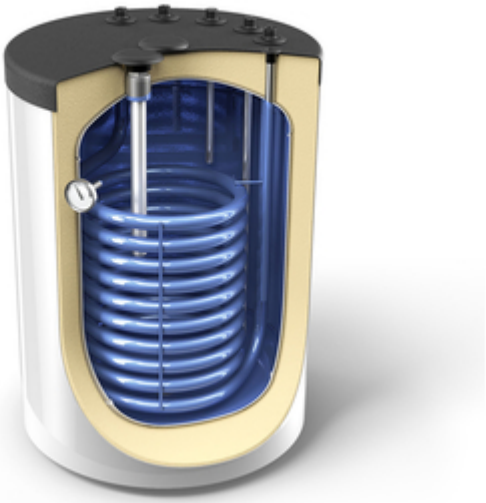

ΕΠΙΔΑΠΈΔΙΟΙ BOILER ΛΕΒΗΤΟΣΤΑΣΊΟΥ ΓΙΑ ΧΡΉΣΗ ΜΕ ΛΈΒΗΤΑ ΑΕΡΊΟΥ ΜΕ ΕΝΑΛΛΆΚΤΗ ΘΕΡΜΌΤΗΤΑΣ

EV 15S 160 60 Z PS

TIN	305077
Εύρος	150
Καθαρό βάρος	63 kg
Μόνωση (σκληρό PU)	PU 50 mm
Επιφάνεια του εναλλάκτη θερμότητας S1	1.52 m²
Χωρητικότητα του εναλλάκτη θερμότητας S1	9.5 L
Απώλειες θερμότητας ΔT 45K	46 W
Ενεργειακή κλάση	B
Μέγιστη θερμοκρασία λειτουργίας	95 °C
Μέγιστη θερμοκρασία λειτουργίας του εναλλάκτη θερμότητας	110 °C
Ονομαστική πίεση του δοχείου νερού	8 bar
Ονομαστική πίεση του εναλλάκτη θερμότητας	6 bar

Μέγιστη ποσότητα νερού, το οποίο έχει τραβηχτεί MIX 45°C (**15-60°C), Απενεργοποιημένη τροφοδοσία (S1)	231 L
Διάμετρος	600 mm

Πληροφορίες

EV 15S 160 60 Z PS

- Μικρές συνολικές διαστάσεις, κατάλληλες για εγκατάσταση κάτω από επιτοίχιους λέβητες, όπως αερίου, ηλεκτρικούς ή άλλους.
- Λειτουργική τοποθέτηση όλων των εξόδων σε ημικύκλιο πάνω από το πάνω κάλυμμα για εγκατάσταση κάτω από τον λέβητα αερίου.
- Δυνατότητα λειτουργίας με άμεση χρήση της ηλεκτρικής αντίστασης (3 kW) (προεραιτικά).
- Ιδιαίτερης απόδοσης μόνωση, σχεδιασμένη ώστε να διατηρεί το νερό ζεστό για μεγαλύτερο διάστημα και να βοηθά στη μείωση των θερμικών απωλειών.
- Έξοδος εκροής.
- Ισχυρός εναλλάκτης θερμότητας.
- Ενεργειακά αποδοτική συσκευή σύμφωνα με τους Ευρωπαϊκούς κανονισμούς (Κλάση A για το μοντέλο 120 L).

Serie information

EV 15S 160 60 Z PS

Θερμοδοχεία Z.N.X. με μικρές διαστάσεις κατάλληλα για τοποθέτηση κάτω επίτοιχους λέβητες αερίου ή ηλεκτρικούς λέβητες. Η σειρά περιλαμβάνει μοντέλα των 120 και 160 λίτρων.